

Quadro Conoscitivo



COMUNE DI CESENA
**PIANO
 STRUTTURALE
 COMUNALE**
Attuazione degli artt. 21 e 25 della L. R. 20/2000 e s.m.

**AREE SOGGETTE AL RILASCIO
 DI AUTORIZZAZIONE PAESAGGISTICA
 DI CUI ALL' ART.146 DEL D.Lgs. n.42/2004**

ELABORATO
E
 SCALA 1:10.000

- LEGENDA**
- Strumento urbanistico vigente al 06/09/1985:
 Variante al PRG adottata con Delibera Consiglio Comunale n.665 del 11/11/1982**
- Zone A e B di cui al Decreto Ministeriale n. 1444 del 02/04/1968
 - Zone di espansione per funzioni residenziali
 - Zone di espansione per funzioni produttive
 - Zone F di cui al Decreto Ministeriale n. 1444 del 02/04/1968
 - Ambito escluso dal vincolo di cui all'art.142 D.Lgs. 42/2004
- Zonizzazione PRG**
- Territorio pianificato
 - Territorio pianificato di progetto
- Zone ed elementi di interesse storico-archeologico**
- Complessi archeologici (Art. 21a PTCP)
 - Accertata e rilevante consistenza archeologica (Art. 21b1 PTCP)
 - Concentrazione di materiali archeologici o segnalazione di rinvenimenti (Art. 21b2 PTCP)
- Acque pubbliche (elenchi ex Regio Decreto n.1775 del 1933)**
- Rete idrografica superficiale tutelata ai sensi dell' art.142 del D.Lgs. n.42/2004
 - Alvei, invasi e corsi d'acqua principali oggetto di tutela da PTCP
 - Aree naturali di notevole interesse pubblico (Art. 136 D. Lgs. 42/2004)
 - Zone boschive
 - Fascia di tutela fluviale pari a 150 m
 - Fascia di tutela della costa pari a 300 m
 - Confine comunale

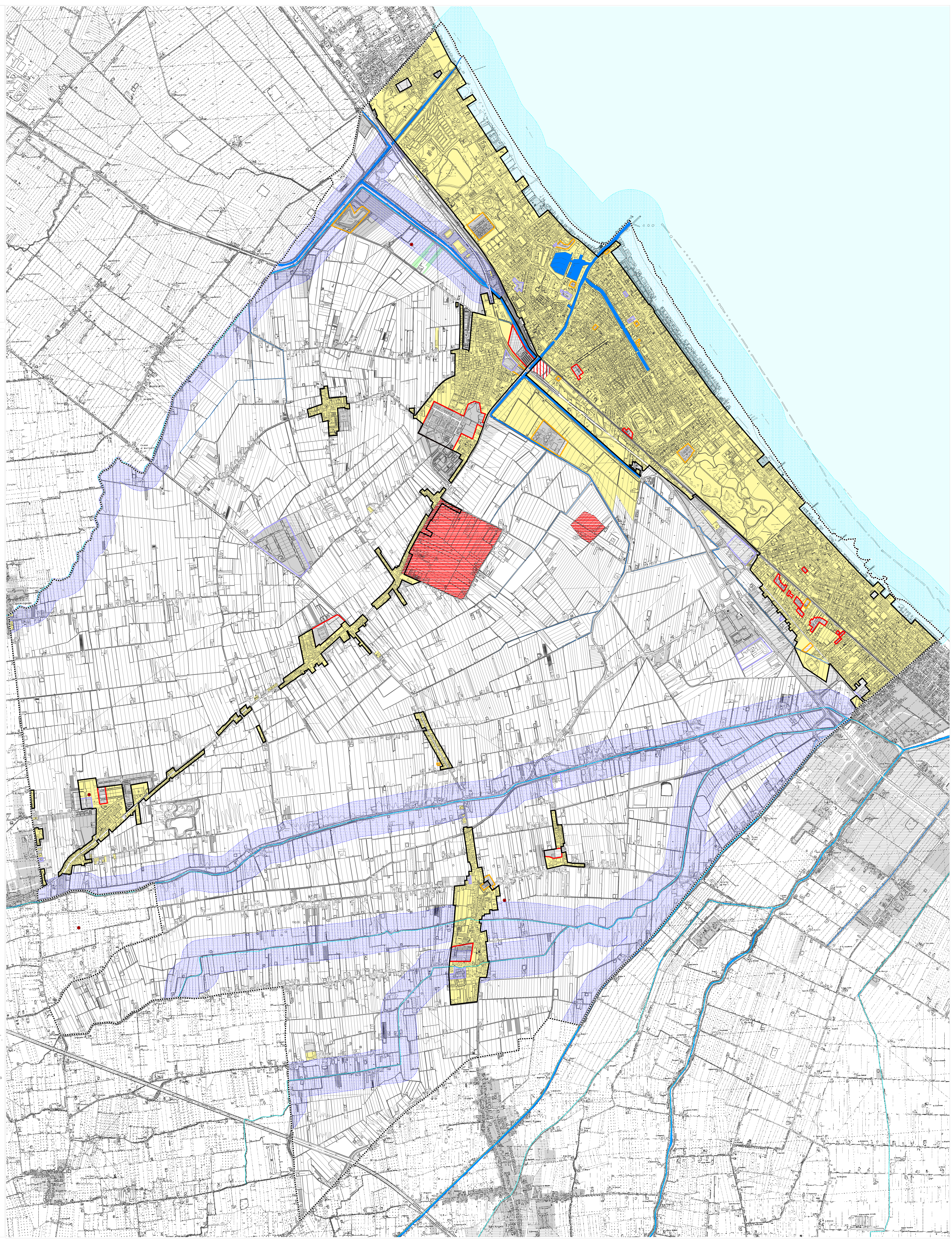

Staff progettuale
RESPONSABILE E COORDINATORE DELLA VARIANTE INTEGRATIVA AL PIANO
 Gabrielli Roberto - Dirigente Servizio Pianificazione Territoriale della Provincia di Forlì-Cesena

GRUPPO DI LAVORO VARIANTE INTEGRATIVA AL P.T.C.P. / P.S.C.
 Sabatini Daniela - Baglioni Matteo - Bondi Alessandro - Cantagalli Melissa - Careri Davide - Ciani Giuliana - Fabbri Susanna - Guasi Monica - Guidazzi Alessandra - Iacuzzi Silvia - Mistrocchi Raffaele - Mondini Anna - Pollini Patrizia - Santandrea Silvano - Savini Simona - Turrioni Marcello - Valenti Laura

APPORTI SPECIALISTICI
SERVIZI PROVINCIALI:
 Ambiente - Agricoltura e Spazio rurale - Infrastrutture Viarie, Mobilità, Trasporti e Gestione strade di Forlì e Cesena
 Programmazione, Artigianato, Commercio, Turismo, Statistica
ENTI E SOCIETÀ DI SERVIZI:
 Regione Emilia-Romagna - Autorità dei Bacini Regionali Romagnoli - Autorità Interregionale di Bacino Marecchia-
 Conca - Autorità di Bacino del Fiume Tevere - Servizio Tecnico Bacino Fiumi Romagnoli - Servizio Tecnico
 Bacini Conca e Marecchia - Direzione Regionale per i Beni Culturali e Paesaggistici dell' Emilia-Romagna -
 Soprintendenza per i Beni Architettonici e Paesaggistici di Ravenna - Soprintendenza per i Beni Archeologici
 dell'Emilia-Romagna - Istituto per i beni artistici culturali e naturali - Consorzio di Bonifica Savio-Rubicone -
 CCIAA di Forlì-Cesena - HERA di Forlì-Cesena - TERNA

GRUPPO DI LAVORO PER LA FORMAZIONE DEI PIANI STRUTTURALI COMUNALI

Coordinatori Provinciali:	Referenti Comunali:
Cesenatico Gabrielli Roberto	Barducci Manuela Bernardi Marcello
Borghilugliano al Rubicone Mondini Anna	Bardi Marco Pisani Alice
Mercato Saraceno Guidazzi Alessandra	Ercolani Anna
Roncofreddo Verghereto Pollini Patrizia	Bondi Roberta - Lombardi Tommaso Zizi Pierangela - Collaboratore: Lazzari Carlo

Referente della Comunità Montana dell'Appennino Cesenate: Barchi Miria