



COMUNE DI CESENATICO

PIANO STRUTTURALE COMUNALE

Approvato con delibera C.P. n. 72346/146 del 19/07/2010
Attuazione degli artt.21 e 28 della L.R. 20/2000 e s.m.l.

ZONAZIONE SISMICA DI 2° LIVELLO

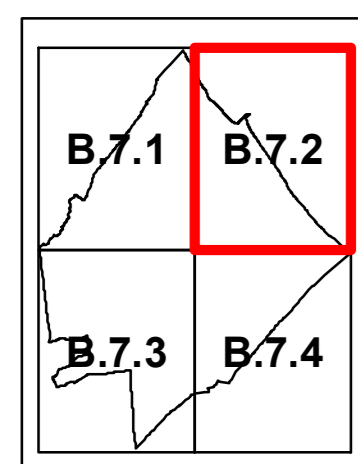

ELABORATO
B.7.2
SCALA 1:5.000

LEGENDA

Territorio urbanizzato

- Centro storico (Art. A-7)
- Ambiti urbani consolidati (Art. A-10)
- Ambiti specializzati per attività produttive (Art. A-13)

Territorio urbanizzabile

- 1 Ambiti per nuovi insediamenti (Art. A-12)
Ambiti da riqualificare - misto a destinazione turistica, ricettiva, residenziale (Art. A-11)
- 6 Nuovi ambiti specializzati per attività produttive (Art. A-13)
Ambiti da riqualificare - darsena e riposizionamento delle attività caratteristiche della filiera connessa (Art. A-11)

Territorio pianificato non compreso negli ambiti consolidati

- 4 Prova sismica passiva a stazione singola
- Prova sismica attiva e passiva in array
- Prova sismica di archivio
- Prova geognostica diretta di archivio (sondaggio o penetrometria)

Classi di amplificazione attesa (Periodo 0,1-0,5 secondi)

2.5

Classi di amplificazione attesa (Periodo 0,5-1 secondi)

2.5

Aree da sottoporre ad approfondimento di 3° livello per potenziale liquefazione

Confine comunale

